Головне управління статистики у Чернівецькій області

ДОСТУПНО ПРО СТАТИСТИКУ

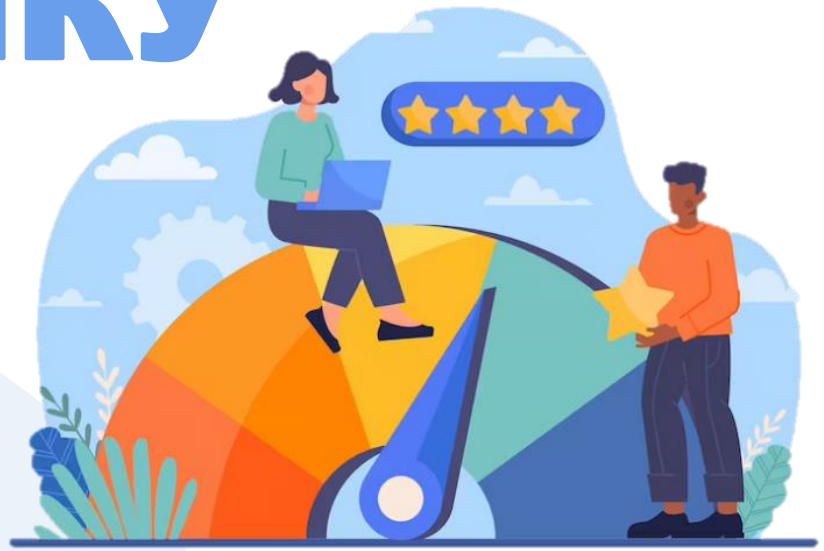

ЩО ТАКЕ СТАТИСТИКА

Статистика – це наука, що вивчає методи кількісного охоплення і дослідження масових, зокрема і суспільних явищ і процесів.

Статистика вивчає кількість масових явищ і процесів у нерозривному зв'язку з їх якістю.

Слово «**СТАТИСТИКА»** походить від латинського ***status*** – стан справ.

СТАТИСТИКА ЗРОЗУМІЛИМИ СЛОВАМИ

Статистика може надати відповідь про те…

- Скільки населення проживає на території країни або вашого міста, області
- Яку середню заробітну плату отримують ваші батьки
- Що виробляють підприємства
- Скільки та які товари продають в магазинах
- Що вирощують на полях
- Як населення розподіляється за національністю та віком
- Скільки збудовано будинків
- Де навчаються студенти і кількість закладів освіти в області

Тобто немає сфери, яку не охопила б статистика

ХТО ЗАЙМАЄТЬСЯ СТАТИСТИКОЮ

ДЕРЖАВНА СЛУЖБА СТАТИСТИКИ УКРАЇНИ (Держстат) є спеціально уповноваженим органом виконавчої влади у сфері статистики, діяльність якого спрямовується і координується Кабінетом Міністрів України та який бере участь у формуванні державної політики у сфері статистики і забезпечує її реалізацію

Органи державної статистики – це централізована система збирання, опрацювання, аналізу, поширення, збереження, захисту та використання статистичної інформації.

ОРГАНИ ДЕРЖАВНОЇ СТАТИСТИКИ

3 Поширення статистичної інформації

2 Опрацювання та аналіз даних

1 Збір звітів

Держстат знаходиться в місті Києві, а в кожній області України є його територіальний підрозділ.

Зокрема в Чернівецькій області - це **Головне управління статистики**, фахівці якого здійснюють збирання, опрацювання, аналіз статистичних даних та поширюють інформацію користувачам

ДЛЯ ЧОГО ПОТРІБНІ СТАТИСТИЧНІ ДАНІ

Статистичні дані дають змогу

- проаналізувати поточний стан економіки країни,
- зробити міжрегіональні порівняння,
- простежити тенденції розвитку певної галузі та країни в цілому.

Офіційні державні статистичні дані є важливою основою для інформаційних потреб держави та прийняття управлінських рішень.

ПОШИРЕННЯ СТАТИСТИЧНОЇ ІНФОРМАЦІЇ В УКРАЇНІ

Держстат оприлюднює широкий спектр статистичних даних по Україні та її регіонах

на вебсайті **https://ukrstat.gov.ua/**

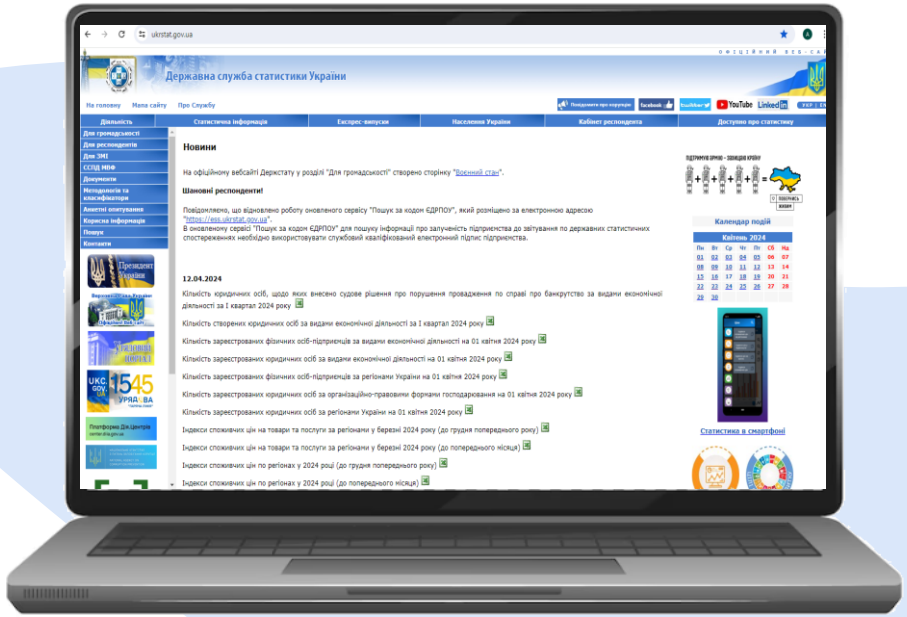

Швидкий доступ до актуальної статистичної інформації можна мати і у власному телефоні

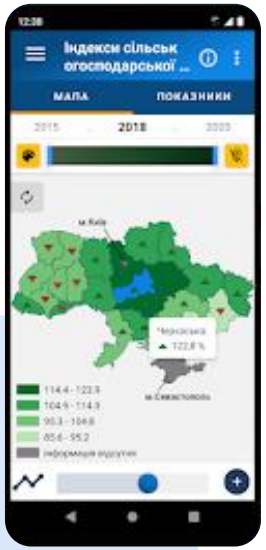

мобільний додаток **«Статистика в смартфоні»**

телеграм-канал **«Україна в цифрах»**

Головне управління статистики у Чернівецькій області, 2024

ПОШИРЕННЯ СТАТИСТИЧНОЇ ІНФОРМАЦІЇ В ОБЛАСТІ

Основним джерелом поширення офіційної державної статистичної інформації в області є **вебсайт Головного управління статистики у Чернівецькій області**

http://www.cv.ukrstat.gov.ua/

Головне управління статистики у Чернівецькій області, 2024

ПОШИРЕННЯ СТАТИСТИЧНОЇ ІНФОРМАЦІЇ В СОЦІАЛЬНИХ МЕРЕЖАХ

Також Головне управління статистики для поширення інформації активно використовує **соціальні мережі**

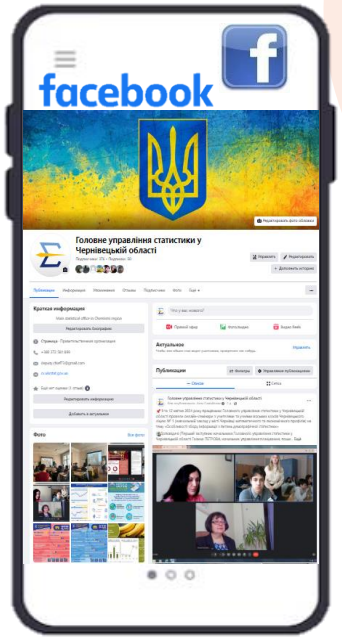

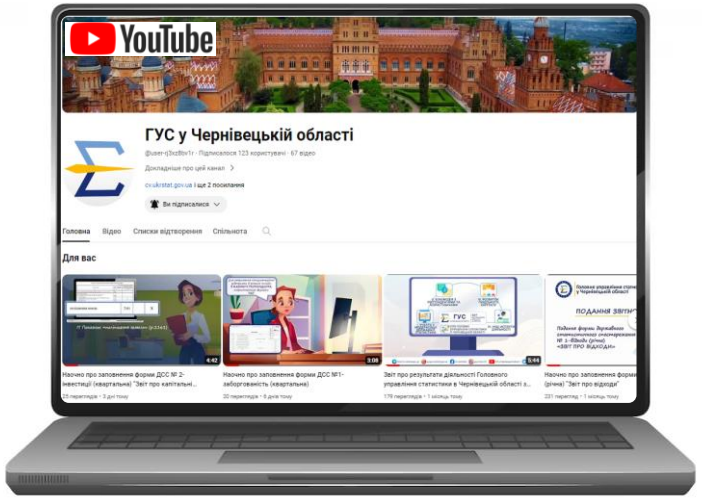

Головне управління статистики у Чернівецькій області, 2024

СТАТИСТИЧНІ ПУБЛІКАЦІЇ

Статистичні збірники

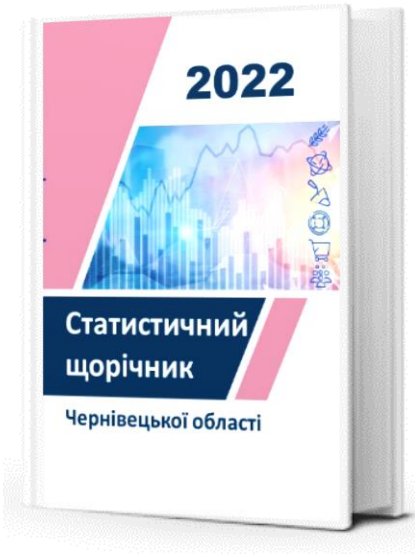

Статистичні бюлетені

ДЕ НАВЧАЮТЬ СТАТИСТИЦІ

Національна академія статистики, обліку та аудиту

Адреса
вул. Підгірна, 1, м. Київ, Україна, 04107

телефони: +380 (44) 484-49-41,
+380 (96) 817-97-19

e-mail: info@nasoa.edu.ua